

Per tutti gli studenti del Virgilio

VOLONTARIATO

Impegno a misura per te da concordare.
Ore riconosciute FSL (ex PCTO) per studenti del triennio.



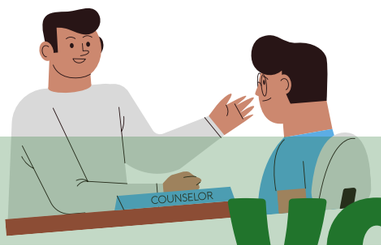







VOLONTARIATO VIRGILIO

Proposte a.s.26-27

Chi?	Cosa?	Dove e quando?
ASSOCIAZIONE ARCOBALENO	Accoglienza e intercultura. Scuola gratuita di italiano per stranieri di tutti i livelli + corso di informatica, teatro, inglese. Potresti: affiancare gli insegnanti in uno dei corsi.	Sede: Via San Cristoforo, 3 Sono aperti tutti i giorni (anche weekend) L'orario e i giorni va in base alla disponibilità dei volontari
Fondazione IBVA	Abitare Solidale: è il co-housing di IBVA per famiglie, dove i volontari affiancano le educatrici in attività con i bambini, dal supporto scolastico al gioco, per rendere la casa un posto accogliente Spazio Allenamente: è il servizio contro la dispersione scolastica, dove volontari ed educatori seguono uno a uno ragazze e ragazzi delle medie e delle superiori nello studio, costruendo con loro un rapporto di fiducia nel tempo Spazio Bimbi: mentre le mamme seguono le lezioni di Italiano per Tutti, i loro bambini da 0 a 3 anni stanno con volontarie esperte che li coinvolgono in giochi e attività educative	Sede: Via Santa Croce, 15 Abitare Solidale: dal lunedì al venerdì 17:00 - 18:30 Spazio Allenamente: dal lunedì al giovedì 15:30 - 17:30 Spazio Bimbi: dal lunedì al venerdì 10:00 - 12:30
TERRENUOVE	Progetto per incontri con stranieri non accompagnati che vivono in comunità che vengono in Italia per una vita migliore.	Sede: Liceo Virgilio (Ascoli) Ogni venerdi da gennaio a maggio dalle 14:30 alle 16:30.
FONDAZIONE FRANCESCA RAVA NPH ITALIA	Si occupa dei minori e dell'infanzia in condizioni di disagio. Raccolta di prodotti di primo banco in farmacia	19, 20 e 21 novembre 2026

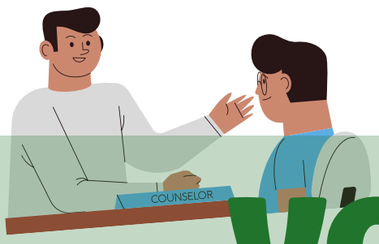







VOLONTARIATO VIRGILIO

Proposte a.s.26-27

Chi?	Cosa?	Dove e quando?
ASSOCIAZIONE XVIVAIO	Attività per l'inclusione sociale con laboratorio di cucina con adolescenti diversamente abili Si cucina e si mangia assieme menù a tema: cucina brasiliana, giapponese....	Sede: piazzale Gerusalemme Quattro date: 26/11, 28/01, 25/03, 13/05 ore: 18:00-21.00
LIBROTROTTER Biblioteca multilingue per bambini dai 3 anni	Gestione libri: catalogazione, prestiti e restituzioni, riordino Benvenuto e supporto ai bambini, allestimento e riordino degli ambienti. Letture ai bimbi, anche in lingua straniera.	Sede: Parco trotter (Rovereto) Lunedì e/o giovedì dalle 16 alle 18 Serve continuità (almeno 10 settimane consecutive)









VOLONTARIATO VIRGILIO

Proposte a.s.26-27

Chi?	Cosa?	Dove e quando?
DOPOSCUOLA OLTRESCUOLA	Doposcuola per ragazzi delle medie o delle elementari. La richiesta è di seguire i ragazzi più piccoli nei compiti e nello studio.	Sede: Parrocchia S. Maria Bianca della Misericordia (Casoretto) Per le medie: Lunedì, mercoledì o venerdì dalle 15 alle 16:30 Per le elementari: Venerdì dalle 17 alle 18.30
CONTROVENTO	Fondazione sociale con vari servizi C'è il centro educativo che accoglie i giovani dai 13 ai 18 anni inviati dai servizi sociali Si pranza assieme, poi si aiuta nello studio+ attività libere (teatro, podcast)	Sede: via Nino Bixio Dal lunedì al venerdì, orario da concordare Un giorno a scelta. Serve continuità.
DOPOSCUOLA SUFFRAGIO	Doposcuola per elementari e medie (principalmente con bambini e ragazzi stranieri)	Sede: Corso 22 marzo Parrocchia di Santa Maria del Suffragio Medie: mart e giov 15-16:30 Elementari: sab 10-11:30 Un giorno a scelta. Serve continuità.
DOPOSCUOLA BELTRADE	Doposcuola per i ragazzi delle medie o delle elementari	Sede: parrocchia Santa Maria Beltrade (Pasteur) Per le medie: Martedì o venerdì dalle 14.45 alle 16:15 Per le elementari: Venerdì dalle 16.45 alle 18.15

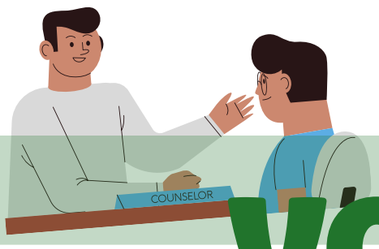







VOLONTARIATO VIRGILIO

Proposte a.s.26-27

Chi?	Cosa?	Dove e quando?
SI PUÒ FARE	uno spazio di studio comunitario del Liceo Virgilio: un pomeriggio a settimana la scuola offre i propri spazi per poter studiare o fare i compiti assieme ai propri compagni. Alcuni professori e alcuni studenti del triennio si rendono disponibili ad aiutare se c'è bisogno, spiegando o lavorando insieme.	Sede di piazza Ascoli, Un pomeriggio a settimana dalle 14:30 alle 16:00
ASSOCIAZIONE FAMIGLIA MARTIN (Doposcuola)	Associazione di volontariato a sostegno di famiglie. Potresti: aiutare nel doposcuola per ragazzi delle medie. A scuola: colletta alimentare per famiglie bisognose.	Sede: Piazza Leonardo Da Vinci Martedì, giovedì e venerdì: 15.00 -17.00 Un giorno a scelta. Serve continuità.

Vuoi fare volontariato quest'anno?
SCRIVICI e ti metteremo in contatto con una di queste realtà!
volontarivirgilio@liceovirgiliomilano.edu.it
Per i ragazzi del triennio riconosciute
le ore come Formazione Scuola-Lavoro (ex PCTO)
Prof. Costa, Sartori, Cervi, Lupieri